

# Rivoli, località La Perosa

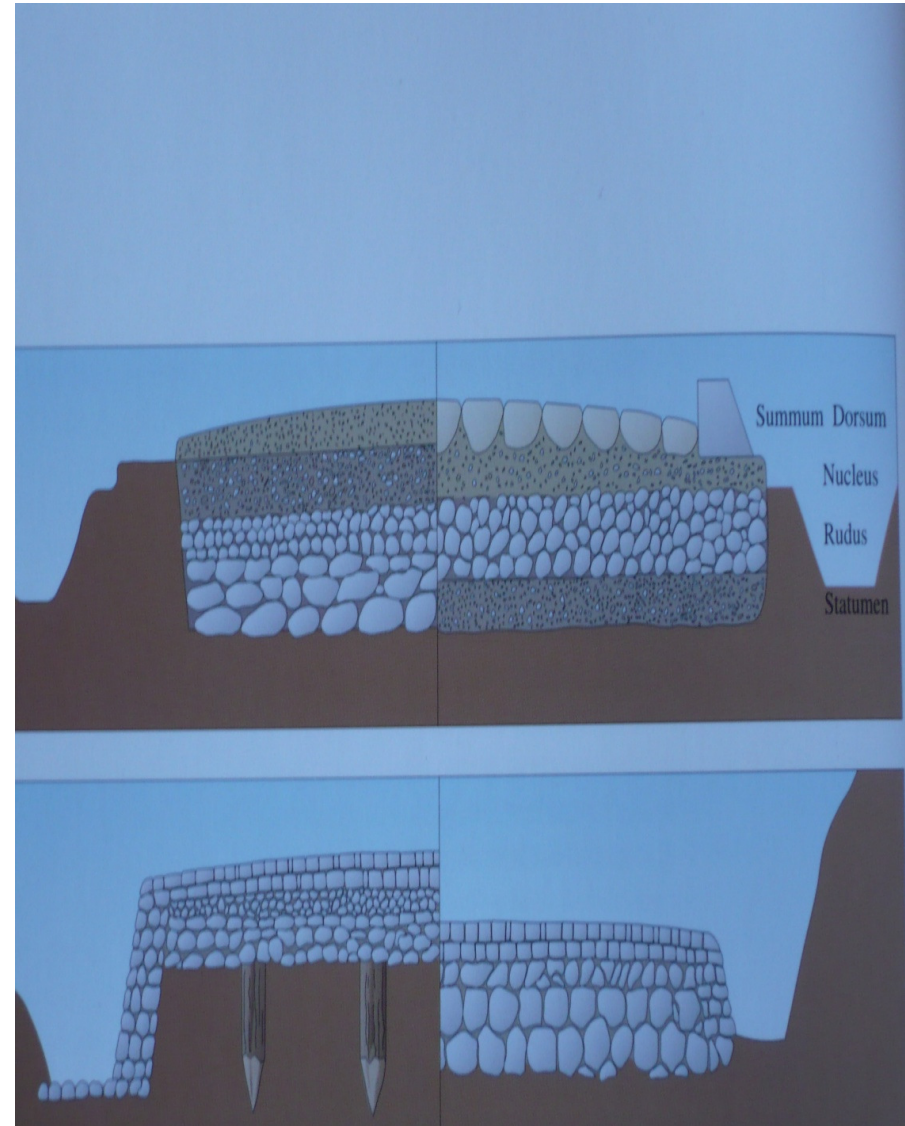

# *Statio Ad Fines* - Malano





# ***Rivoli, località La Perosa***

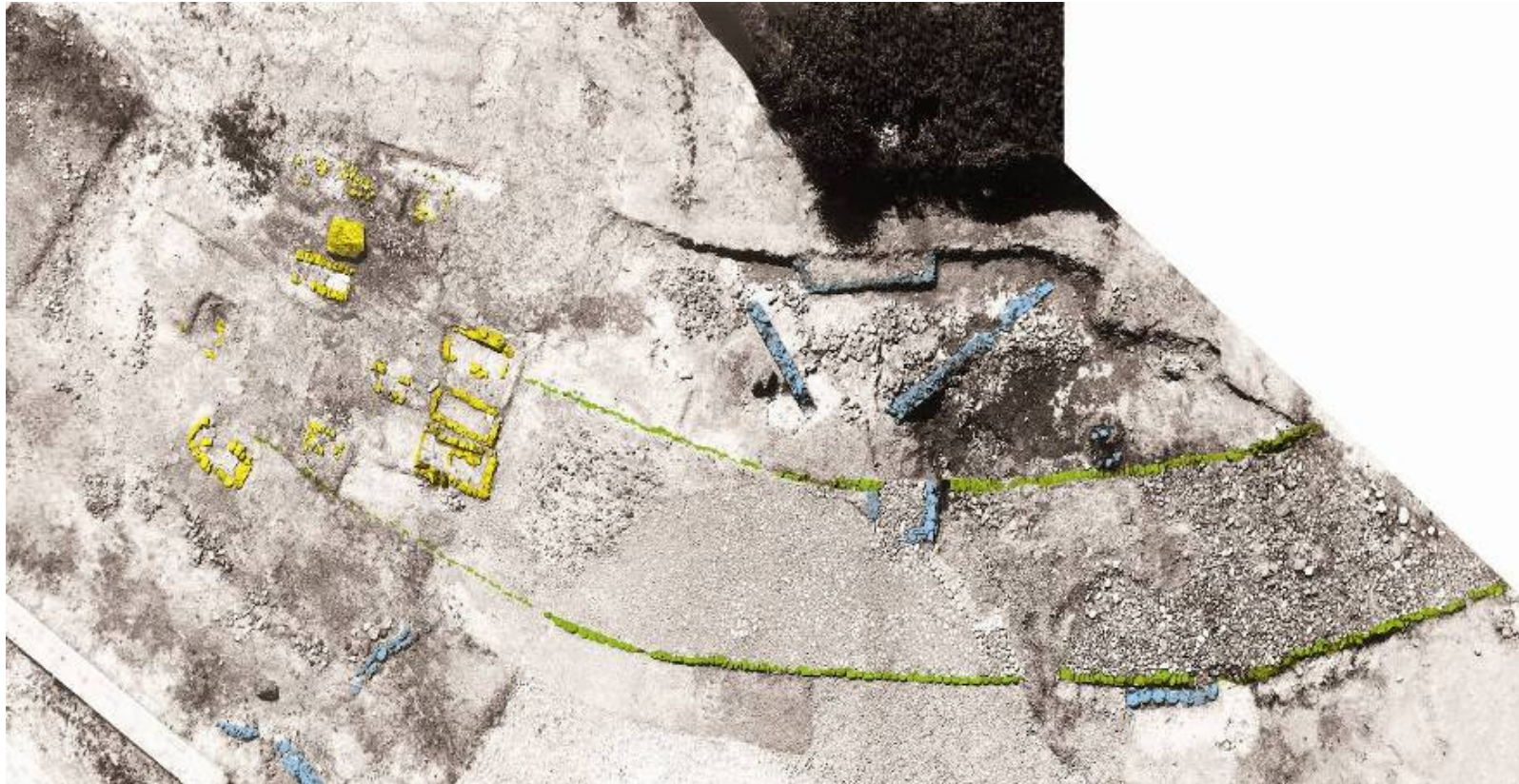

# Rosta, localita Verné

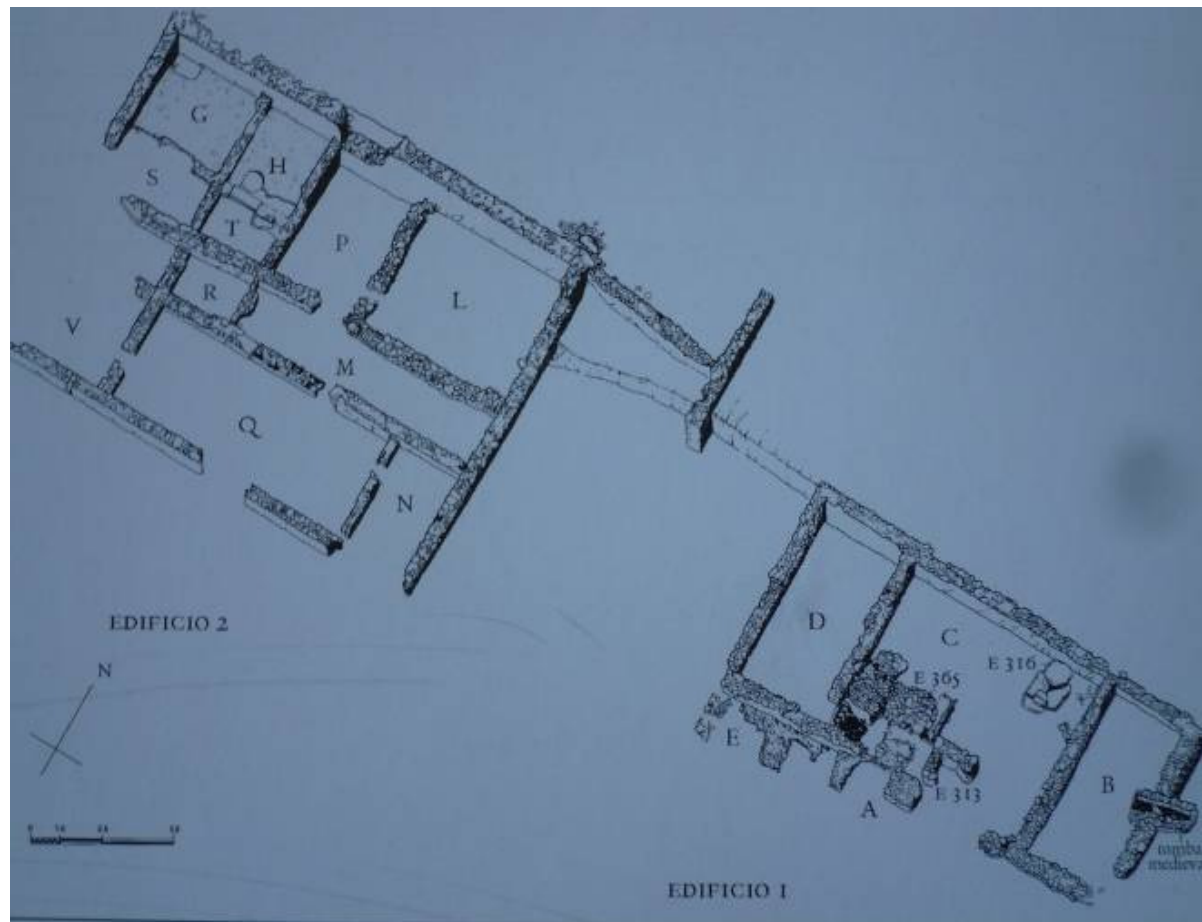



# Villa di Almese



## Esemplificazione di un grande complesso residenziale – rurale romano

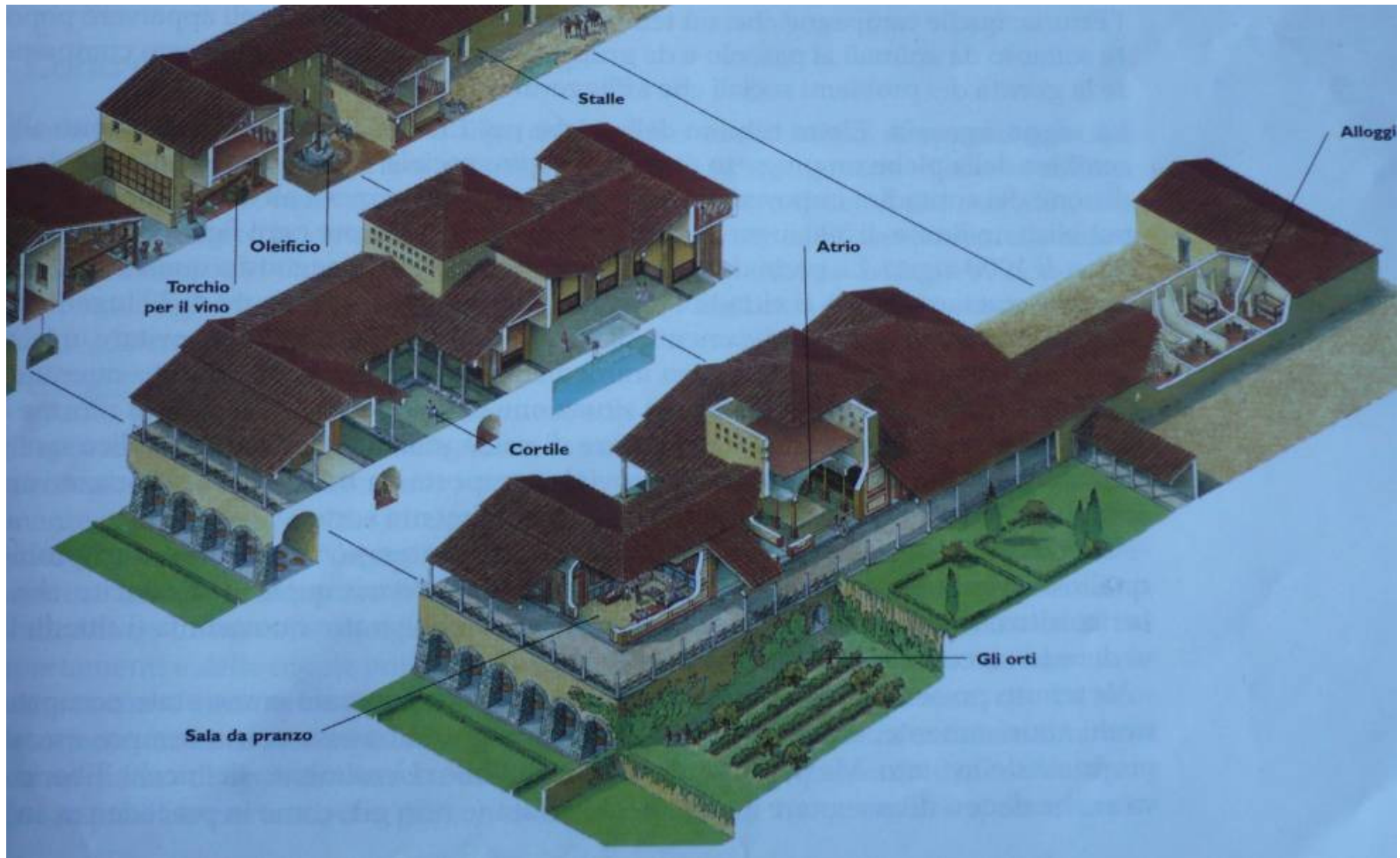



## ***Il “Maometto” – Borgone di Susa***

**“Agli Dei Mani di Marco Vettio Verino,  
centurione degli *statores***

**Lucio Vettio Avito ha fatto a sue spese per l’ottimo  
genero”**

**CIL V, 7257 – Susa, Seminario**

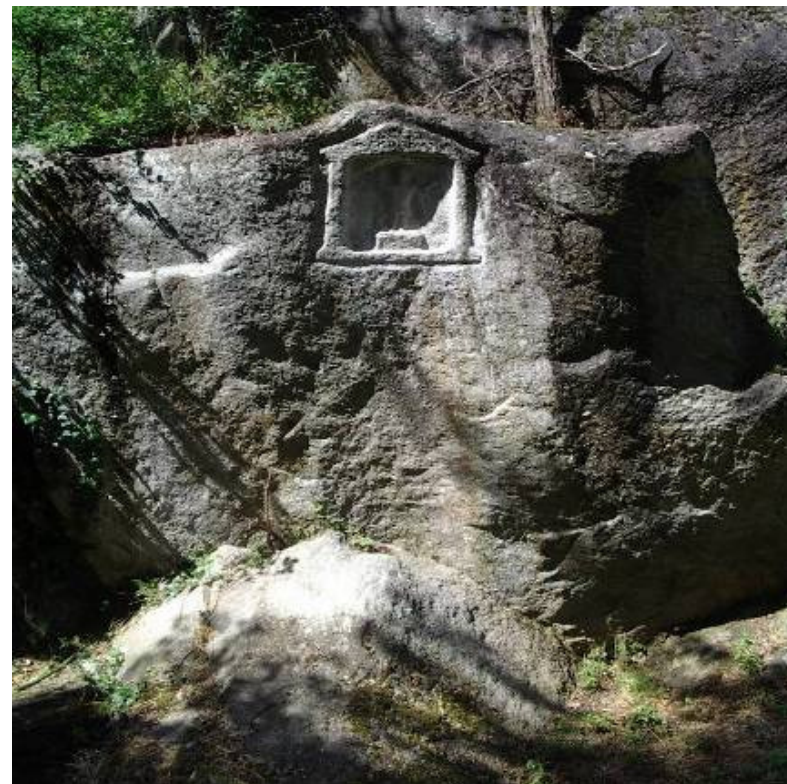





Pianta delle  
Strutture  
rinvenute  
in Piazza  
Savoia (scavi  
2005-2007)



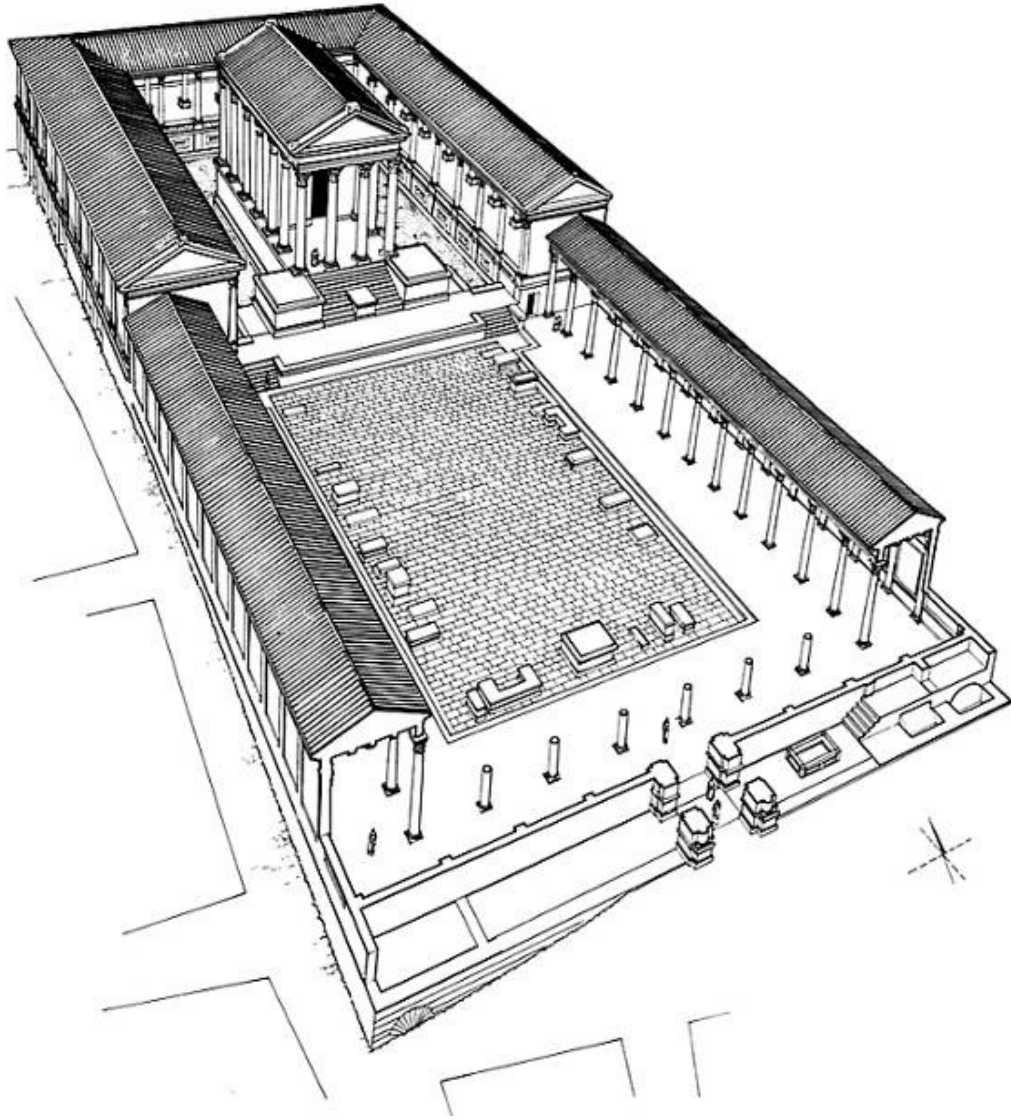

Ipotesi  
ricostruttiva



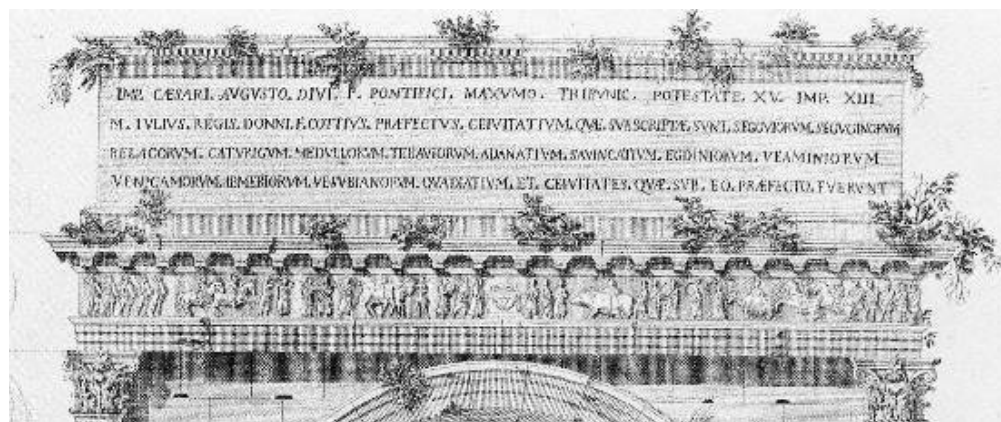

All'imperatore Cesare Augusto, figlio del Divo (Cesare), pontefice massimo, (rivestito) della XV potestà tribunizia, acclamato imperatore per la XIII volta, (dedicò) **Marco Giulio Cozio**, figlio del re **Donno**, prefetto delle tribù che sono qui sotto elencate (...)

# LE MURA DI SUSÀ

Porta al Castello  
con rampa  
di accesso





# PORTA SAVOIA



Il  
castello  
di Susa

